RUFUS

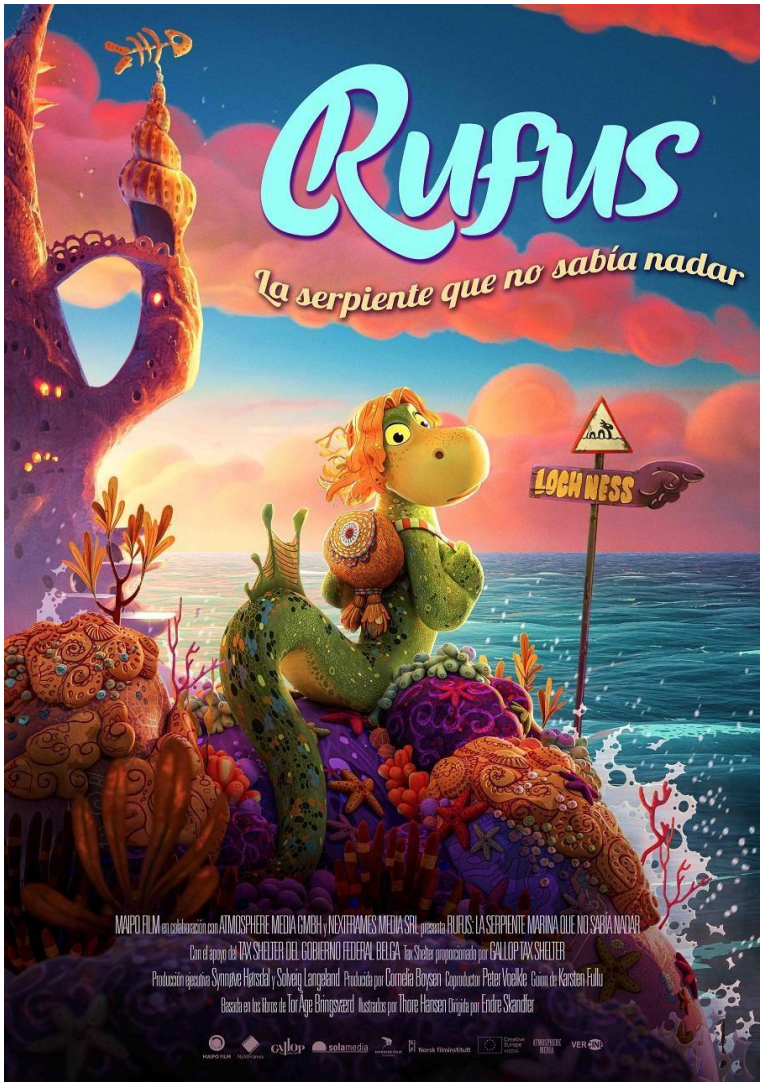

Sinopsis

En el corazón del océano, una comunidad de serpientes marinas vive en una isla secreta, protegida por el humo mágico del tío Ludovic, mitad monstruo marino, mitad dragón. Entre ellos se encuentra el joven Rufus, que prefiere pasar tiempo solo y realmente no encaja, especialmente porque no sabe nadar. Cuando ocurre un desastre y el tío Ludovic pierde sus poderes para proteger la isla, es hora de que Rufus dé un paso al frente y salve a su familia. Pero
¿será capaz de superar su miedo más profundo?

Información Técnica

- *Dirigida por*: Endre Skandfer
- *Estreno en salas* : 24 Julio 2026
- *Nacionalidad*: Noruega
- *Duración*: 80 minutos
- *Calificación*: Apta para todos los públicos – Especialmente recomendada para la infancia.
- *Género*: Animación – Infantil

CLICK AQUÍ PARA VER EL TRÁILER DE LA PELÍCULA

DISPONIBLE EN CASTELLANO · CATALÁN · · EUSKERA · VOSE

VER CINE