LA MUJER DE TCHAIKOVSKY

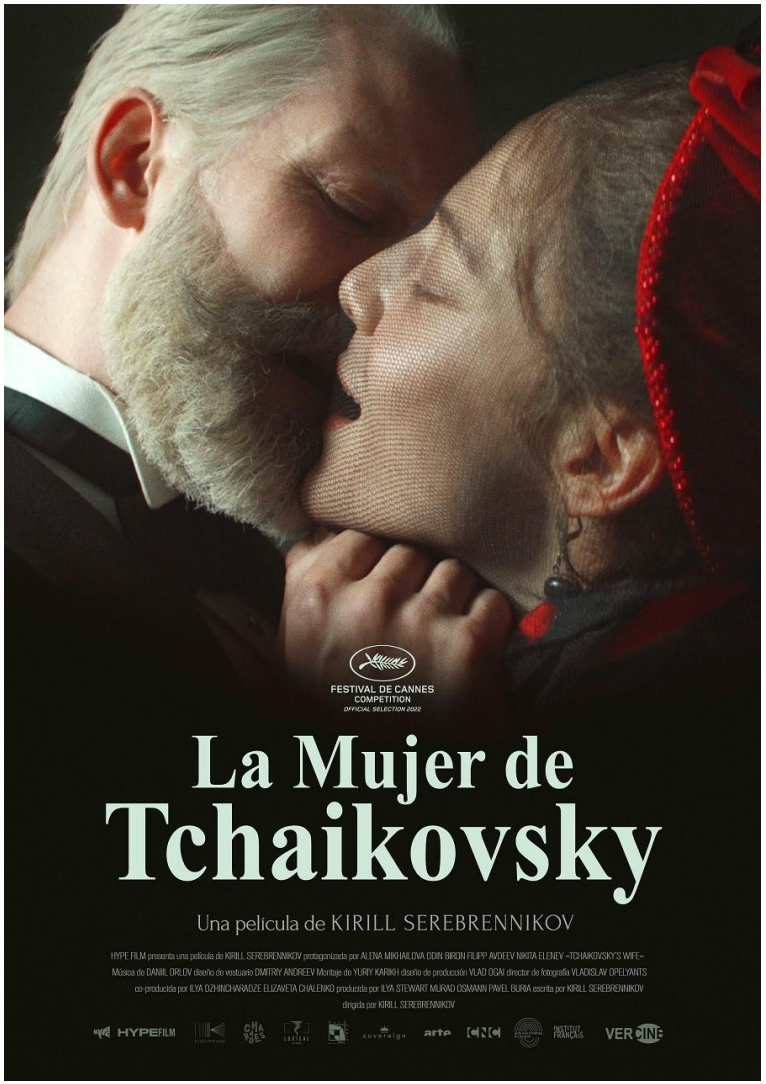

Sinopsis

La película narra la historia del matrimonio de Pyotr Tchaikovsky, con su esposa Antonina, una de las personas clave en su biografía. Su decisión de cambiar de vida casándose, para acabar con los rumores, le provocó una grave crisis mental. Cuando posteriormente decidió separarse de su esposa, devastó a la joven y, finalmente, la volvió loca.

Información Técnica

- *Dirigida por*: Kirill Serebrennikov
- *Estreno en salas*: 21 Abril 2023
- *Nacionalidad*: Rusa - Francesa
- *Duración*: 143 minutos
- *Calificación*: No recomendado para menores de 16 años.
- *Género*: Drama - Biopic
- *Reparto*: Philipp Avdeev, Odin Lund Biron, Nikita Elenev

CLICK AQUÍ PARA VER EL TRÁILER DE LA PELÍCULA

DISPONIBLE EN CASTELLANO · CATALÁN · VOSE