# LA SRA. LOWRY E HIJO

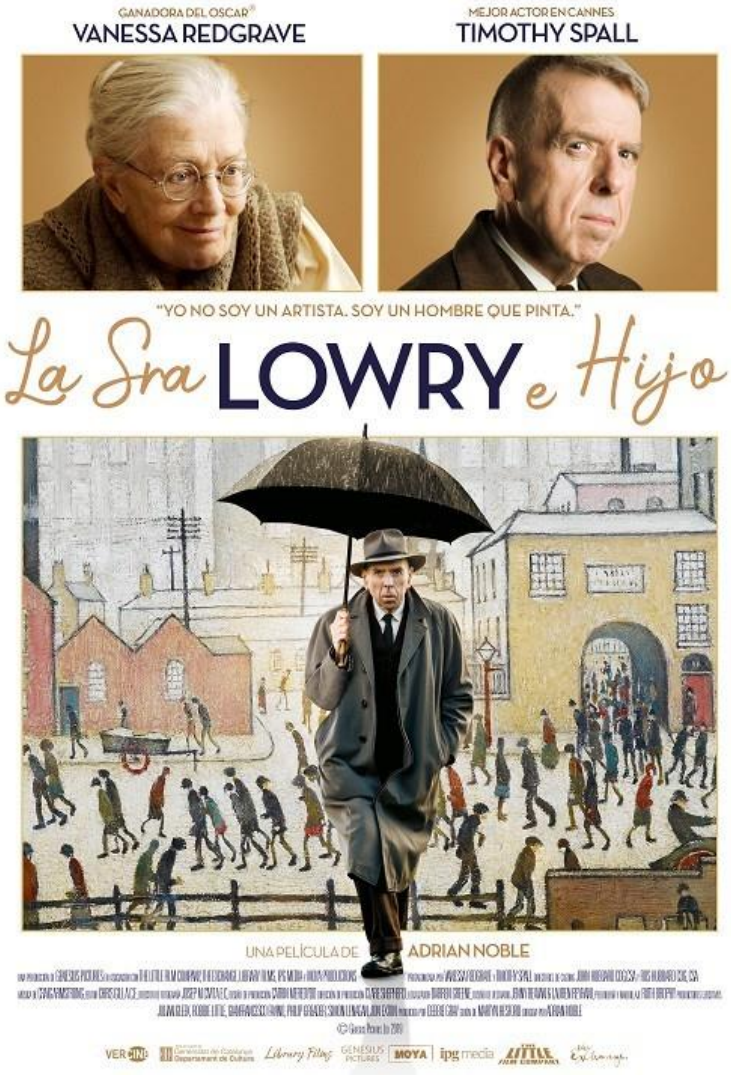


CLICK AQUÍ PARA VER EL TRÁILER DE LA PELÍCULA

## Sinopsis

L.S. Lowry fue una de las figuras artísticas más importantes del Reino Unido de mediados del siglo 20. Lowry era un pintor famoso por su visión única del noroeste industrial de Inglaterra.

La película nos muestra la complicada relación que mantiene con su madre, una mujer empeñada en criticar cualquiera de los gustos de su hijo.

## Información Técnica

- *Dirigida por*: Adrian Noble
- *Estreno en salas*: 12 Febrero 2021
- *Nacionalidad*: Británica
- *Duración*: 91 minutos
- *Calificación*: No recomendado para menores de 7 años.
- *Género*: Drama – Biopic
- *Reparto*: Vanessa Redgrave y Timothy Spall

DISPONIBLE EN CASTELLANO · VOSE

VER CINE